Coronavirus, il bollettino: in Sicilia 860 nuovi positivi, +30 in provincia di Siracusa
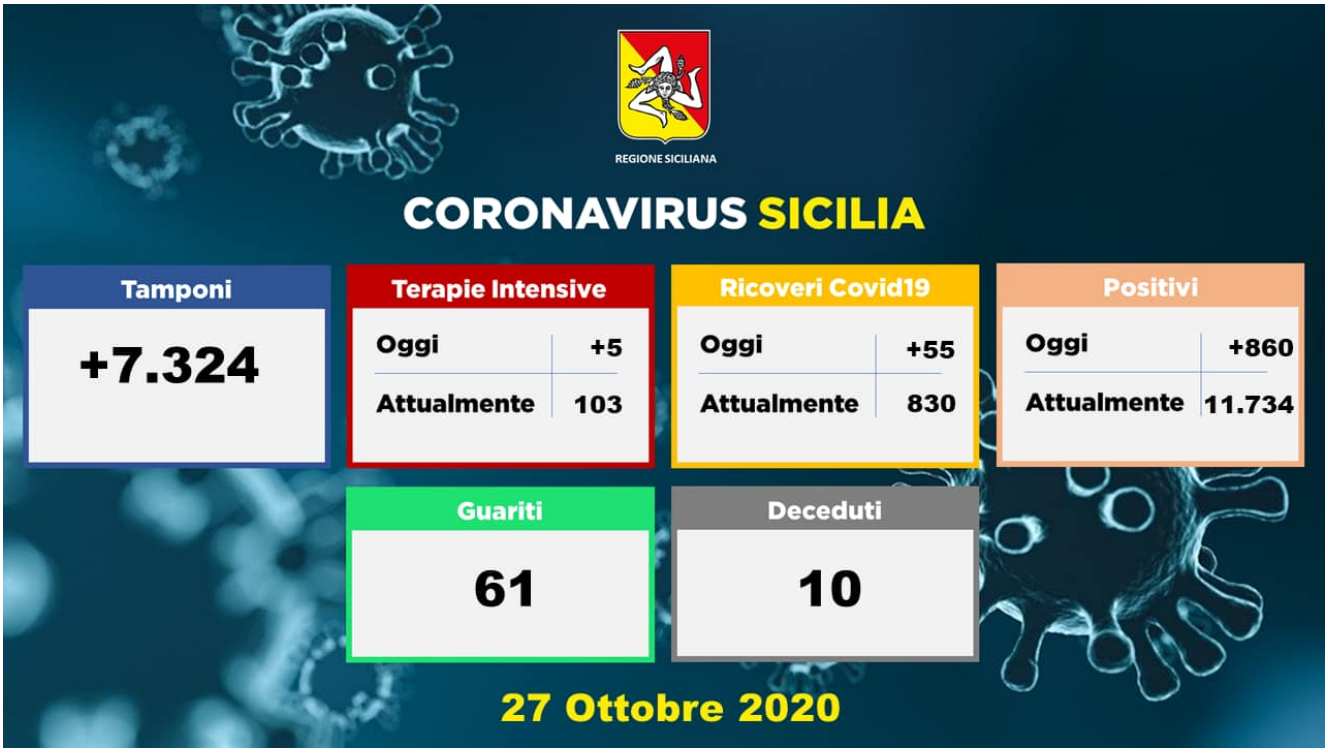
Sono 860 i nuovi positivi in Sicilia nelle ultime 24 ore. Il dato è contenuto nel bollettino quotidiano del Ministero della Salute. Aumentano anche i ricoveri (+55) ed i pazienti in terapia intensiva (+5). Il dato dei guariti è pari a 61 persone. Purtroppo registrati altri dieci decessi collegati al covid. I tamponi processati sono stati 7324.
Sono invece 30 i nuovi casi registrati in provincia di Siracusa, nelle ultime 24 ore. Quanto alle altre province: 3 Agrigento, 45 Caltanissetta, 196 Catania, 15 Enna, 53 Messina, 345 Palermo, 35 Ragusa, 138 Trapani.