

Impianto fotovoltaico tra Melilli e Carlentini, Carta: “Sospendere iter autorizzativi”

Il presidente della Commissione regionale Territorio e Ambiente, Giuseppe Carta, ha chiesto un'audizione urgente dell'assessore regionale per l'Energia e i Servizi di Pubblica Utilità, Roberto Di Mauro, e dell'assessore regionale Territorio e Ambiente, Elena Pagana. Motivo della convocazione, chiarimenti sulla realizzazione di una centrale e opere connesse agli impianti fotovoltaici sul territorio dei comuni di Carlentini e Melilli, per capacità superiori a 200 MW.

“Questi impianti per dimensione, capacità e localizzazione, rischiano di avere un impatto fortemente negativo non solo sull'economia agricola ma anche sul turismo – afferma Carta – Bisogna considerare che nella zona di interesse sono presenti numerose strutture ricettive agrituristiche”. E poi aggiunge: “La vicinanza con il centro abitato potrebbe determinare problemi di sicurezza di non poco rilievo”.

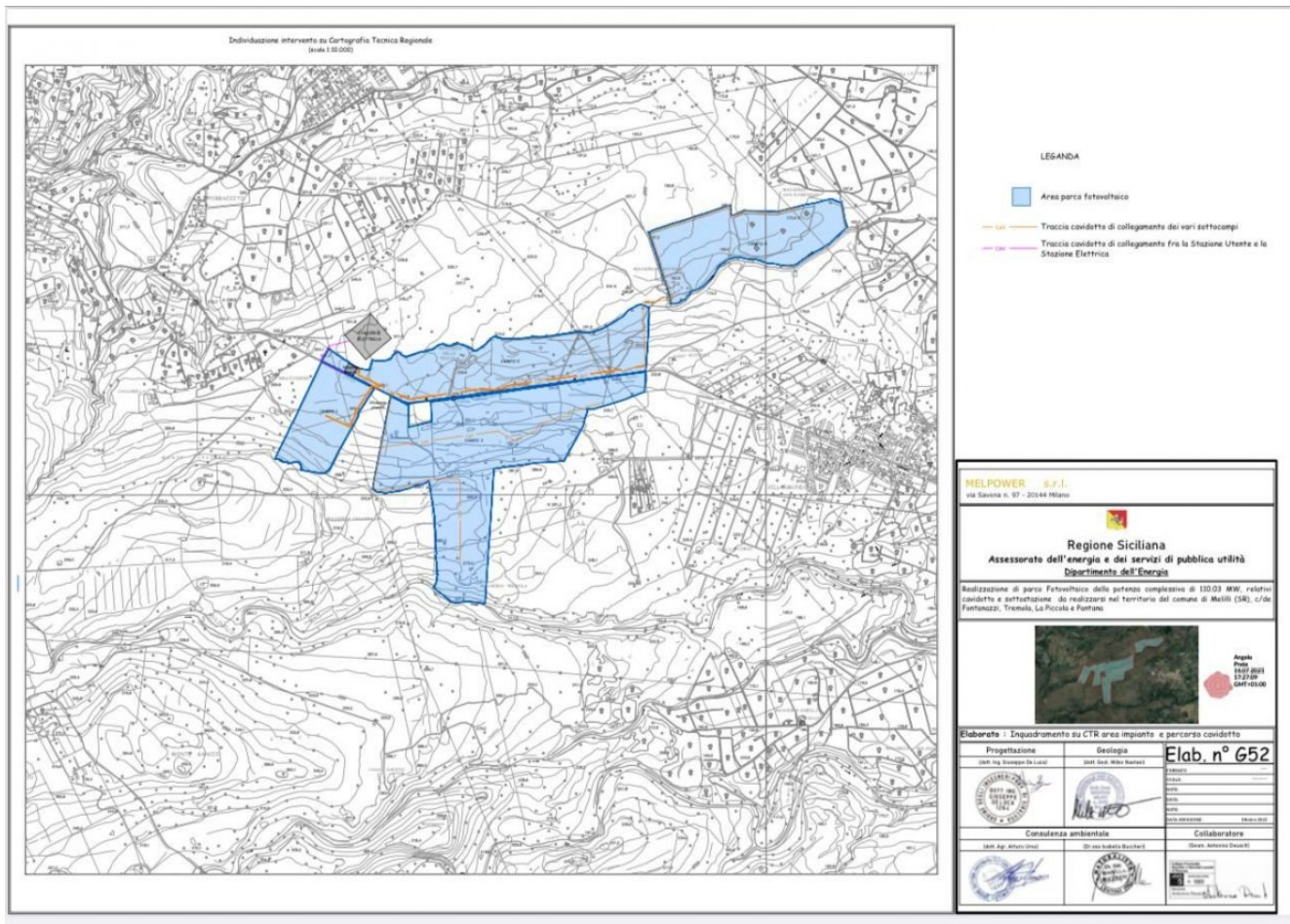

Alla luce di queste criticità, il presidente Carta si interroga sull'opportunità di sospendere gli iter autorizzativi degli impianti, per verificarne la regolarità formale e la compatibilità con le caratteristiche del territorio, sottolineando come l'ubicazione potrebbe insistere su aree in cui sono presenti vincoli di natura paesaggistica ed archeologica.

All'audizione sono stati invitati a partecipare anche il presidente della commissione tecnica specialistica, Gaetano Armao, il sindaco del Comune di Carlentini e il vicesindaco di Melilli, i rappresentanti regionali TERNA, i rappresentanti delle società richiedenti oltre ai cittadini che hanno chiesto l'intervento.